CONFINDUSTRIA

GSE Gestore Servizi Energetici

Roadshow Protocollo Confindustria–GSE

Strumenti, incentivi e soluzioni per la transizione energetica delle imprese

4 dicembre 2026 ore 9:30

Confindustria Puglia Via Amendola 172/5, Bari

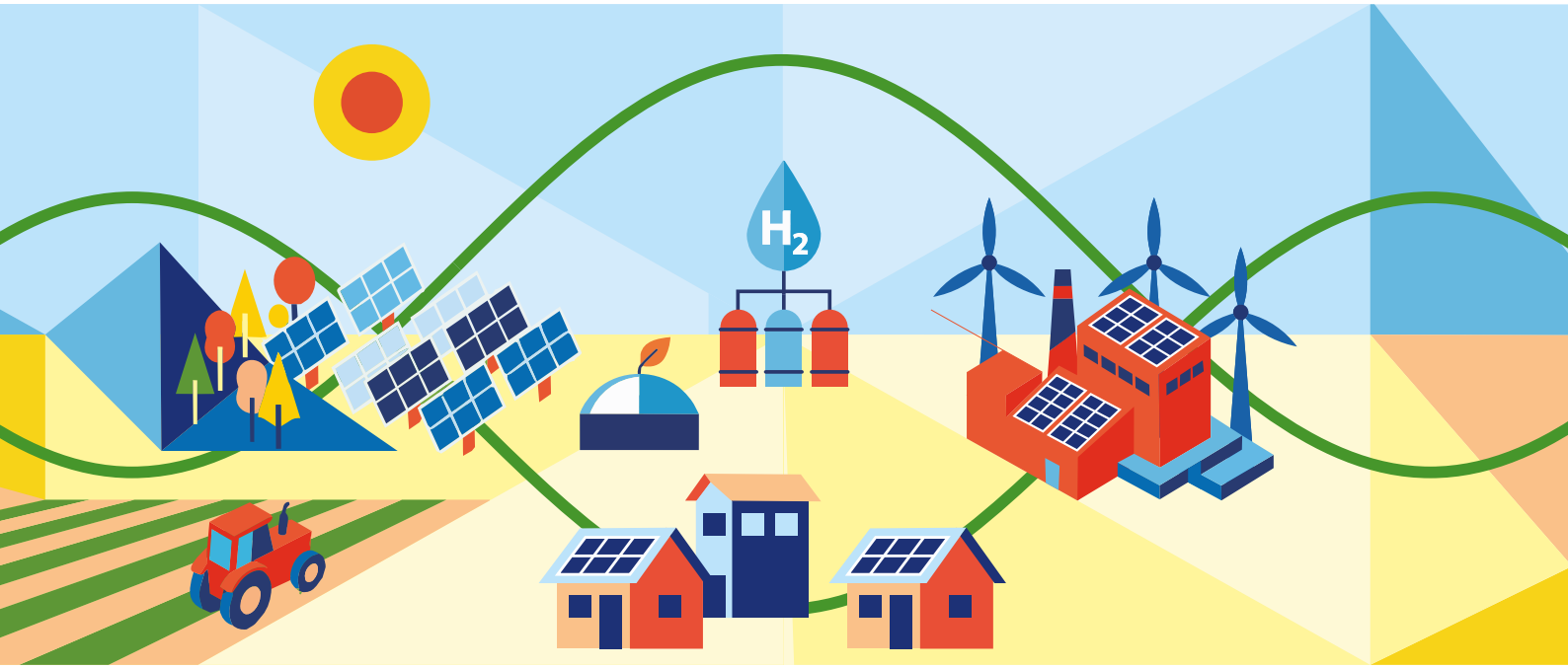

Il Roadshow territoriale Confindustria-GSE nasce con l'obiettivo di favorire un accesso più semplice e consapevole delle imprese alle opportunità offerte dal Protocollo d'intesa Confindustria-GSE, attraverso un percorso di approfondimento e confronto diretto sui territori.

L'incontro sarà dedicato all'analisi, con un taglio tecnico e operativo, dei principali meccanismi di incentivazione gestiti dal GSE, delle modalità di accesso alle misure disponibili e dei servizi di assistenza dedicati alle imprese, con particolare attenzione agli strumenti a sostegno dell'efficienza energetica, della decarbonizzazione e della competitività industriale.

Programma

09:30 Registrazione dei partecipanti

10:00 Indirizzi di saluto
Antonio DECARO (TBC), Presidente Regione Puglia
Vito LECCESE (TBC), Sindaco di Bari

10:15 Introduzione ai lavori
Mario APRILE, Presidente Confindustria Bari e BAT
Nicola DELLE DONNE, Presidente Confindustria Puglia
Roberto MARTI, Presidente Piccola Industria Confindustria Puglia

10:35 Power Purchase Agreement (PPA)
Davide VALENZANO, Direttore Regolatorio e Mercati, GSE

11:00 Efficienza energetica per le imprese
Ottavio RETICO, Promozione e Assistenza alle imprese, GSE

11:25 Nuova Transizione 5.0 (Iperammortamento)
Alessandro ANGELINI, Responsabile Transizione 5.0 e Iperammortamento, GSE

11:50 Best practice: L'esperienza nel PPA
Confindustria Bari e BAT

12:15 La collaborazione tra Confindustria e GSE a supporto delle imprese
Vinicio Mosè VIGILANTE, Amministratore Delegato GSE
Aurelio REGINA, Vicepresidente per l'Energia Confindustria

12:45 Conclusioni
Gilberto PICHETTO FRATIN, Ministro dell'Ambiente e della Sicurezza Energetica

Modera: Rosario TORNESELLO, Direttore Nuovo Quotidiano di Puglia

Per iscrizioni:
https://forms.gle/iJTiKStnBHJPvLNy8

CONFINDUSTRIA PUGLIA

IN COLLABORAZIONE CON SISTEMI FORMATIVI CONFINDUSTRIA

CON IL SUPPORTO DI Monitor Legislativo 4.MANAGER
www.4manager.org